

Aşağıdaki tabloda BIST 30 şirketlerinin son üç aylık yabancı takas oranlarını, oran değişimlerini, bu dönemki en düşük ve en yüksek yabancı takas oranlarını ve ilgili tarihlere dair fiyatlar ile yabancı yatırımcıların son dönem aktivitelerini görebilirsiniz.

Tablodaki verilere baktığımızda, yüksek yabancı takas oranına karşın AKBNK, SAHOL, FROTO ve MGROS hisselerinde son dönemde yabancıların pozisyon azaltması, ENKAI hissesinde ise pozisyon artışı dikkat çekiyor.

XU030 Yabancı Takas Oranları (YTO), Son 3 Ay

18 Ekim 2024 Cuma işlemleri sonucu oluşan,
22 Ekim 2024 Salı takas verileri kullanılmıştır.

Kod	Son Fiyat	Son Yab. Tks. Oranı	Δ (Oran, bp)			Son 3 Ay En Yüksek / En Düşük Yabancı Takas Oranı(YTO)	Δ (Oran, bp)	Tks.Tarihi ve YTO Eğilimi	Fiyat (T-2)	Δ (Fiyat,%)	Yabancı Aksiyonu		
			1 hafta	1 ay	3 ay								
TCELL	85.50	60.19	-71	66	-221	En Düşük En Yüksek	59.50 62.40	69 -221	19/09/2024 22/07/2024	▲ ▲	91.85 110.10	-6.9 -22.3	Dengeli
KCHOL	170.70	54.06	11	64	-338	En Düşük En Yüksek	53.31 57.66	74 -361	18/09/2024 25/07/2024	▲ ▲	172.00 230.00	-0.8 -25.8	Son Dönemde Alıcılar
BIMAS	445.75	49.02	-15	-98	75	En Düşük En Yüksek	48.27 50.06	75 -104	22/07/2024 23/09/2024	▼ ▲	604.95 604.46	-26.3 -26.3	Son Dönemde Satıcılar
AKBNK	48.46	48.47	-90	-333	-558	En Düşük En Yüksek	48.47 54.28	0 -580	22/10/2024 24/07/2024	▲ ▲	50.15 69.30	-3.4 -30.1	Yoğun Satıcılar
SAHOL	79.00	40.21	-119	-391	-636	En Düşük En Yüksek	40.21 47.30	0 -709	22/10/2024 30/07/2024	▲ ▲	82.70 105.70	-4.5 -25.3	Satıcılar
FROTO	962.50	35.24	-32	-90	-326	En Düşük En Yüksek	35.24 38.78	0 -354	22/10/2024 24/07/2024	▲ ▲	967.50 1,061.00	-0.5 -9.3	Dengeli
TOASO	193.70	34.17	32	189	232	En Düşük En Yüksek	31.51 34.17	266 -1	02/10/2024 18/10/2024	▼ ▲	215.50 193.20	-10.1 0.3	Son Dönemde Alıcılar
MGROS	403.50	32.90	-127	-498	-409	En Düşük En Yüksek	32.90 38.08	0 -517	22/10/2024 17/09/2024	▲ ▲	411.50 503.00	-1.9 -19.8	Satıcılar
YKBNK	24.12	31.81	3	-313	-623	En Düşük En Yüksek	31.33 38.53	48 -672	11/10/2024 05/08/2024	▲ ▲	26.36 32.00	-8.5 -24.6	Dengeli
ASELS	57.60	31.76	38	-15	-8	En Düşük En Yüksek	31.38 32.48	38 -72	15/10/2024 03/09/2024	▲ ▲	56.10 58.40	2.7 -1.4	Dengeli
ENKAI	45.92	30.59	62	131	323	En Düşük En Yüksek	27.05 30.59	354 0	25/07/2024 22/10/2024	▲ ▲	43.62 47.74	5.3 -3.8	Dengeli
ISCTR	11.28	28.55	-62	-289	-862	En Düşük En Yüksek	28.50 37.94	6 -938	09/10/2024 05/08/2024	▲ ▲	12.42 15.54	-9.2 -27.4	Dengeli
TUPRS	144.70	26.76	-17	-75	-313	En Düşük En Yüksek	26.52 30.03	24 -327	01/10/2024 23/07/2024	▲ ▲	158.60 153.41	-8.8 -5.7	Son Dönemde Satıcılar
THYAO	269.50	25.36	51	65	70	En Düşük En Yüksek	24.03 25.42	133 -5	26/07/2024 02/09/2024	▼ ▲	305.00 302.25	-11.6 -10.8	Dengeli
TTKOM	45.74	23.73	-26	58	531	En Düşük En Yüksek	18.36 24.78	536 -105	29/07/2024 03/10/2024	▼ ▲	49.10 48.96	-6.8 -6.6	Son Dönemde Satıcılar
PGSUS	239.50	23.71	52	22	262	En Düşük En Yüksek	20.01 23.76	370 -5	20/08/2024 07/10/2024	▼ ▲	218.10 225.50	9.8 6.2	Dengeli
KOZAL	20.06	19.73	12	-75	148	En Düşük En Yüksek	17.88 21.50	185 -177	25/07/2024 26/08/2024	▼ ▲	22.64 28.68	-11.4 -30.1	Son Dönemde Alıcılar
EREGL	47.52	17.48	0	0	-35	En Düşük En Yüksek	16.78 18.66	71 -117	11/09/2024 01/10/2024	▼ ▲	46.72 52.60	1.7 -9.7	Son Dönemde Satıcılar
SISE	38.82	15.89	10	-51	-138	En Düşük En Yüksek	15.79 17.27	10 -138	15/10/2024 22/07/2024	▲ ▲	37.78 50.20	2.8 -22.7	Dengeli
DOAS	213.50	15.44	16	27	-59	En Düşük En Yüksek	14.81 16.40	63 -96	07/10/2024 26/08/2024	▲ ▲	208.80 224.99	2.3 -5.1	Son Dönemde Alıcılar
EKGYO	9.49	14.59	74	78	-54	En Düşük En Yüksek	13.66 15.79	93 -120	13/09/2024 26/08/2024	▲ ▲	10.77 12.03	-11.9 -21.1	Dengeli
KRDMD	25.20	13.80	-87	4	-79	En Düşük En Yüksek	12.89 16.20	91 -240	13/09/2024 04/10/2024	▼ ▲	22.30 25.48	13.0 -1.1	Son Dönemde Satıcılar
ULKER	122.50	13.16	-8	-54	124	En Düşük En Yüksek	11.92 14.04	124 -87	22/07/2024 13/08/2024	▼ ▲	176.70 169.90	-30.7 -27.9	Son Dönemde Satıcılar
HEKTS	3.60	12.11	27	313	-125	En Düşük En Yüksek	6.31 13.45	580 -134	01/10/2024 23/07/2024	▲ ▲	4.31 4.77	-16.5 -24.5	Dengeli
PETKM	18.62	11.40	28	6	-19	En Düşük En Yüksek	10.43 12.11	97 -72	05/09/2024 29/07/2024	▲ ▲	22.98 25.44	-19.0 -26.8	Dengeli
ALARK	84.50	11.34	-31	4	-198	En Düşük En Yüksek	10.23 13.44	111 -210	02/09/2024 05/08/2024	▲ ▲	95.75 106.80	-11.7 -20.9	Son Dönemde Satıcılar
KONTR	40.60	10.43	41	81	-240	En Düşük En Yüksek	8.67 12.83	176 -240	01/08/2024 22/07/2024	▲ ▲	61.44 52.17	-33.9 -22.2	Dengeli
SASA	3.90	9.39	5	18	-12	En Düşük En Yüksek	9.20 9.74	19 -35	30/09/2024 12/08/2024	▲ ▲	4.23 5.74	-7.8 -32.0	Dengeli
ASTOR	67.60	9.28	36	-54	-847	En Düşük En Yüksek	8.92 18.03	36 -875	15/10/2024 30/07/2024	▲ ▲	66.80 96.96	1.2 -30.3	Dengeli
GARAN	108.60	8.67	-32	4	-98	En Düşük En Yüksek	8.40 9.91	28 -124	12/09/2024 02/08/2024	▲ ▲	106.60 123.80	1.9 -12.3	Dengeli

- * Yabancıların görece daha çok tercih ettikleri (yabancı takas oranı yüksek) hisseler
- * Yabancıların görece daha az tercih ettikleri (yabancı takas oranı düşük) hisseler

BIST 100 Şirketlerinin periyodik yabancı takas oranı değişimleri

Aşağıdaki tabloda BIST 100 şirketlerinin son bir hafta, iki hafta, bir ay, üç ay ve altı aylık dönemlerde yabancı takas oranlarındaki değişimleri takası en çok artan ve azalan ilk on şirket bazında görebilirsiniz.

GOLTS son 3 Aylık dönemde yabancı takas oranında devam eden düzenli artış ile ;**AKBNK** ve **SAHOL** ise son 6 Aylık dönemde yabancı takas oranında devam eden düzenli azalış ile dikkat çekmektedir.

YABANCI TAKAS ORANI EN ÇOK ARTAN İLK 10 HİSSE (BIST - 100, bp)

	Haftalık	2 Haftalık	Aylık	3 Aylık	6 Aylık
1	TKFEN 155 bp	MPARK 384 bp	MPARK 345 bp	KOZAA 657 bp	TABGD 1,471 bp
2	KTLEV 139 bp	TOASO 166 bp	HEKTS 313 bp	ENERY 615 bp	RGYAS 1,459 bp
3	PEKGY 112 bp	FENER 153 bp	TMSN 203 bp	TTKOM 531 bp	ENERY 943 bp
4	BINHO 103 bp	TKFEN 139 bp	TOASO 189 bp	FENER 507 bp	AGROT 755 bp
5	GOLTS 100 bp	GOLTS 112 bp	AGROT 186 bp	TABGD 459 bp	KOZAA 463 bp
6	FENER 77 bp	AGROT 104 bp	ARCLK 149 bp	AEFES 381 bp	ASTOR 425 bp
7	AGROT 77 bp	KTLEV 92 bp	ENKAI 131 bp	GOLTS 371 bp	FENER 395 bp
8	EKGYO 74 bp	ALTNY 83 bp	ALFAS 131 bp	TMSN 332 bp	ENKAI 332 bp
9	ENKAI 62 bp	ZOREN 65 bp	VESBE 125 bp	ENKAI 323 bp	CLEBI 294 bp
10	ODAS 61 bp	KOZAL 59 bp	GOLTS 119 bp	PGSUS 262 bp	MAVI 284 bp

Haftalık Yabancı Takas Değişimleri

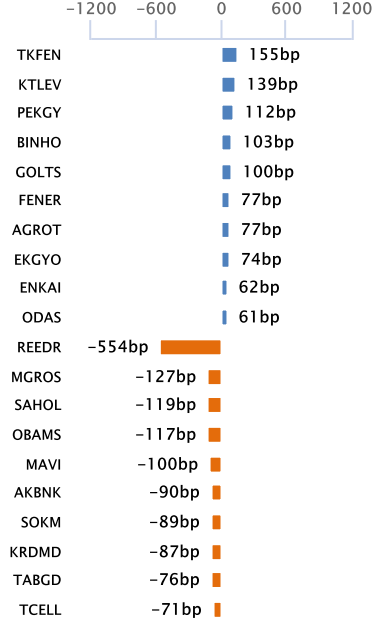

YABANCI TAKAS ORANI EN ÇOK AZALAN İLK 10 HİSSE (BIST - 100, bp)

	Haftalık	2 Haftalık	Aylık	3 Aylık	6 Aylık
1	REEDR -554 bp	REEDR -551 bp	AKFYE -501 bp	ISCTR -862 bp	TUPRS -1,469 bp
2	MGROS -127 bp	MGROS -247 bp	MGROS -498 bp	ASTOR -847 bp	AKBNK -1,192 bp
3	SAHOL -119 bp	SAHOL -244 bp	SAHOL -391 bp	SAHOL -636 bp	ISCTR -1,089 bp
4	OBAMS -117 bp	EUPWR -215 bp	REEDR -359 bp	YKBNK -623 bp	YKBNK -1,081 bp
5	MAVI -100 bp	OBAMS -214 bp	AKBNK -333 bp	AKBNK -558 bp	SAHOL -958 bp
6	AKBNK -90 bp	KRDMD -195 bp	YKBNK -313 bp	AKFYE -485 bp	KCHOL -889 bp
7	SOKM -89 bp	MAVI -147 bp	ISCTR -289 bp	EUPWR -462 bp	DOAS -813 bp
8	KRDMD -87 bp	AKBNK -114 bp	SKBNK -135 bp	TTRAK -439 bp	FROTO -771 bp
9	TABGD -76 bp	TTKOM -101 bp	PAPIL -127 bp	MGROS -409 bp	TCELL -697 bp
10	TCELL -71 bp	AEFES -91 bp	MAVI -123 bp	REEDR -358 bp	TTRAK -659 bp

BIST 30 Şirketlerinin Son 3 Aylık Yabancı Takas Oranları

Aşağıdaki tabloda, BIST 30 şirketlerinin cari yabancı takas oranlarının son üç aylık dönemde gördükleri en yüksek ve en düşük yabancı takas oranlarına olan konumunu görebilirsiniz. Tablo, cari yabancı takas oranı en yüksek hisseden en düşük hisseye doğru sıralanmıştır.

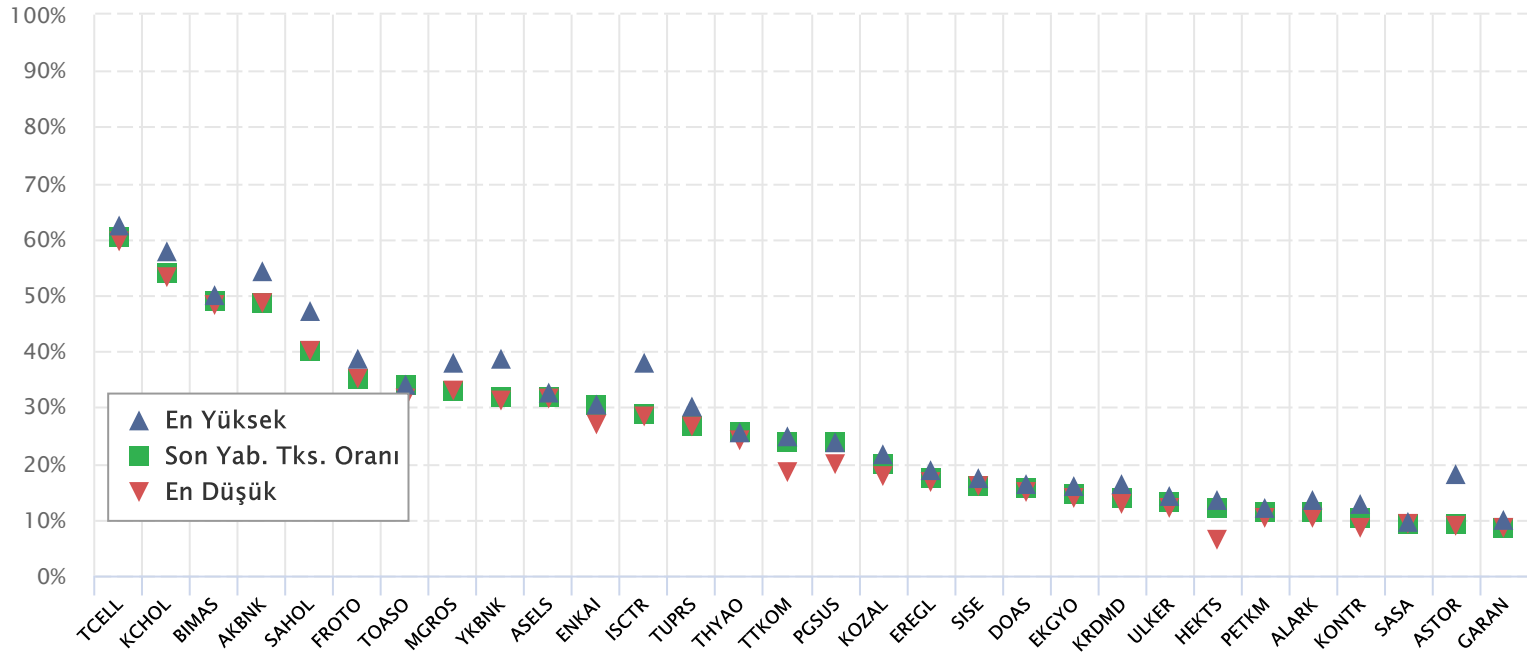

Kaynak: Finnet, Matriks, HLY Yatırım Danışmanlığı ve Bireysel Portföy Yönetimi



halkyatirim



halkyatirim



HalkYatirimMenkulDeğerler



Halk Yatırım Menkul Değerler A.Ş.

BIST 30 Yabancı Takas Oranı

Grafikteki verilere göre son iki yılda;

BIST 30 Endeksi Yabancı Takas Oranı 22/10/2024 tarihinde %32.16, minimum Yabancı Takas Oranı 31/05/2023 tarihinde %29.41, maksimum Yabancı Takas Oranı ise 15/05/2024 tarihinde %38.00 olarak gerçekleşmiştir.

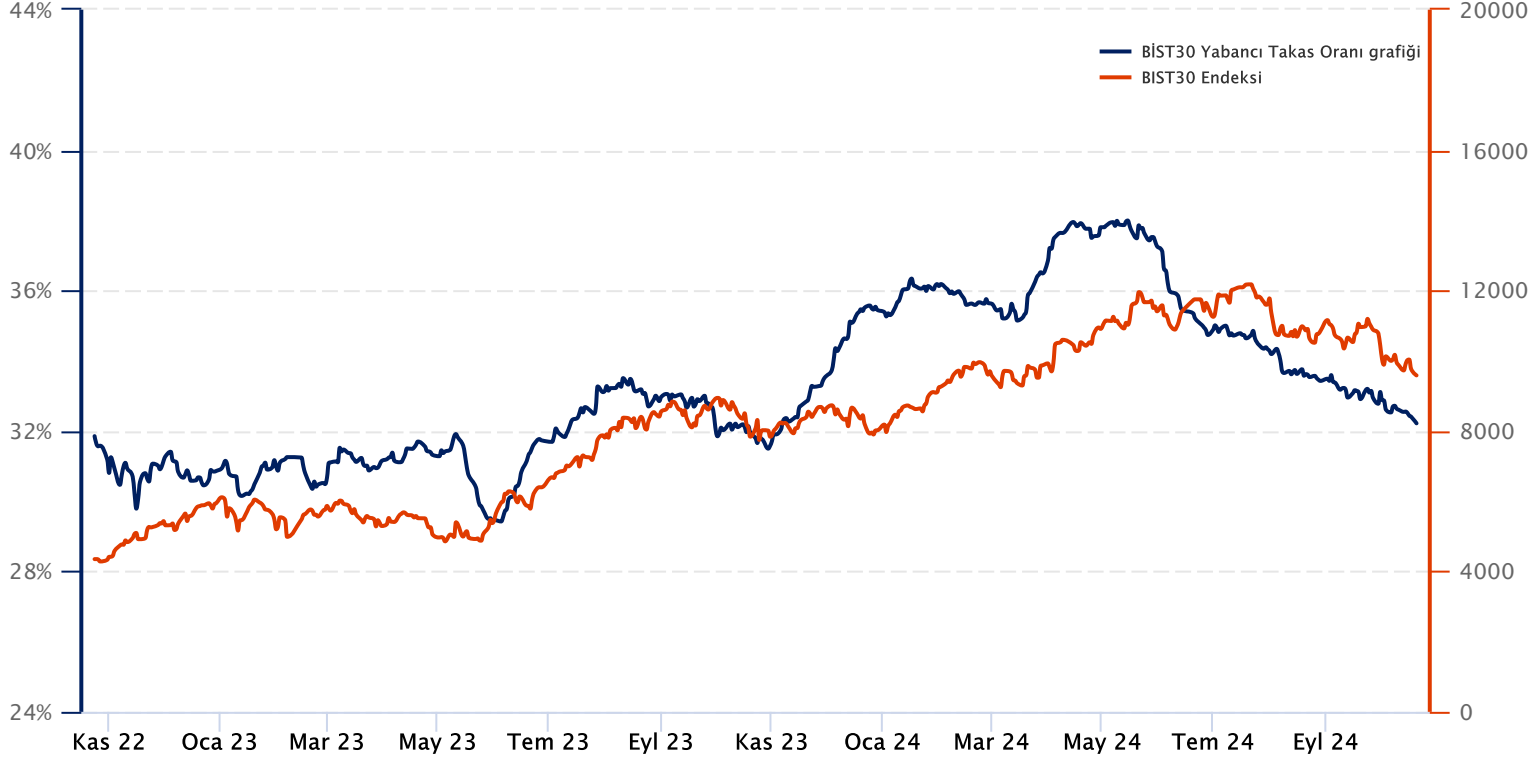

Not: BIST 30 Yabancı Takas Oranı, endeks kapsamındaki şirketlerin endeks ağırlıkları ve yabancı takas oranları esas alınarak hesaplanmış olup Takasbank tarafından açıklanan yabancı takas oranından farklılık göstermektedir.

Kaynak: Finnet, Matriks, HLY Yatırım Danışmanlığı ve Bireysel Portföy Yönetimi

Yatırım Danışmanlığı ve Bireysel Portföy Yönetimi

Özlem ÜNAL
MüdürSemih Can ÖZER
YönetmenSemih ÖZER
UzmanHuzeyfe KARAKUŞ
Uzmanytrdanismanligibpy@halkyatirim.com.tr
0 (216) 285 09 00

Çekince : "Yatırım Danışmanlığı hizmeti; aracı kurumlar, portföy yönetim şirketleri, mevduat kabul etmeyen bankalar ile müşteri arasında imzalanacak Yatırım Danışmanlığı sözleşmesi çerçevesinde sunulmaktadır. Burada yer alan bilgi, yorum ve tavsiyeleri, kişilerin yerindelik testi ile belirlendiği risk seviyeleri dikkate alınarak, Halk Yatırım Yatırım Danışmanlığı ve Araştırma birimi nezdinde güvenilir olduğuna inanılan bilgi kaynaklarından yararlanarak hazırlanmakta ve kişiye özel sunulmaktadır. Verilen bu tavsiyeler mali durumunuz ile risk ve getiri tercihlerinize uygun olmayabilir. Bu nedenle, risk yapınıza uygun olmayan şekilde sadece burada yer alan bilgilere dayanılarak yatırım kararı verilmesi beklentilerinize uygun sonuçlar doğurmayabilir. Size özel olarak tahsis edilen Yatırım Danışmanınız ile irtibata geçmeniz ve mali durumunuz ve risk seviyelerinize uygun kararları birlikte almanız tavsiye edilir.

Veri ve grafikler güvenilirliğine inandığımız güvenilir kaynaklardan derlenmiş olup, yapılan yorumlar sadece HALK YATIRIM MENKUL DEĞERLER A.Ş. Yatırım Danışmanlığı'nın beklentilerini yansıtmaktadır. Bu bilgiler ışığında yapılan ve yapılacak olan ileriye dönük yatırımların sonuçlarından Şirketimiz hiçbir şekilde sorumlu tutulamaz. Ayrıca, Halk Yatırım Menkul Değerler A.Ş.'nin yazılı izni olmadıkça içeriği kısmen ya da tamamen üçüncü kişilerce hiç bir şekil ve ortamda yayınlanamaz, iktisap edilemez, alıntı yapılamaz, kullanılamaz. İletim, gönderilen kişiye özel ve münhasırdır. İlave olarak, bu raporun gönderildiği ve yukarıdaki açıklamalarımız doğrultusunda kullanıldığı ülkelerdeki yasal düzenlemelerden kaynaklı tüm talep ve dava haklarımız saklıdır.

Uyarı Notu: Bu e-posta'nın içerdiği bilgiler (ekleri dahil olmak üzere) gizlidir. Onayımız olmaksızın üçüncü kişilere açıklanamaz. Bu mesajın gönderilmek istendiği kişi değilseniz, lütfen mesajı sisteminizden derhal siliniz. Halk Yatırım Menkul Değerler A.Ş. bu mesajın içerdiği bilgilerin doğruluğu veya eksiksiz olduğu konusunda bir garanti vermemektedir. Bu nedenle bilgilerin ne şekilde olursa olsun, içeriğinden, iletilmesinden, alınmasından, saklanmasından sorumlu değildir. Bu mesajın içeriği yazarına ait olup, Halk Yatırım Menkul Değerler A.Ş.'nin görüşlerini içermeyebilir.